

EzyManN9

**คู่มือการ Set
ท่าเรือเอกชน :
SCSP**

All right reserved TIFFA EDI SERVICES Co., Ltd.

No part of the content of this book may be reproduced or transmitted in any form or by any means without the written permission of the publisher.

E-Mail:

support@tiffaedi.com

Call Center:

Tel: 02-018-7000

Fax: 02-018-7070



คู่มือการ Set ทำเรือเอกชน

เนื่องจากทางระบบ E-Manifest จะมีการส่งข้อมูลแก่ท่าเรือเอกชน โดยปัจจุบันจะเป็นท่าเรือ SIAM COMMERCIAL SEA PORT TERMINAL เป็นรายแรกเพื่อให้ระบบสามารถทำการส่งข้อมูลให้แก่ท่าเรือ SIAM COMMERCIAL SEA PORT TERMINAL ได้ถูกต้องภายในโปรแกรม EzyManN จะต้องมีการ Set ค่าของท่าเรือ SIAM COMMERCIAL SEA PORT TERMINAL ให้ถูกต้อง โดยมีวิธีการดังต่อไปนี้

ขั้นตอนที่ 1

หลังจากเข้าสู่โปรแกรม EzyManN9 ให้ผู้ใช้งานคลิกที่เมนู Master Setup > ทำเรือเอกชน

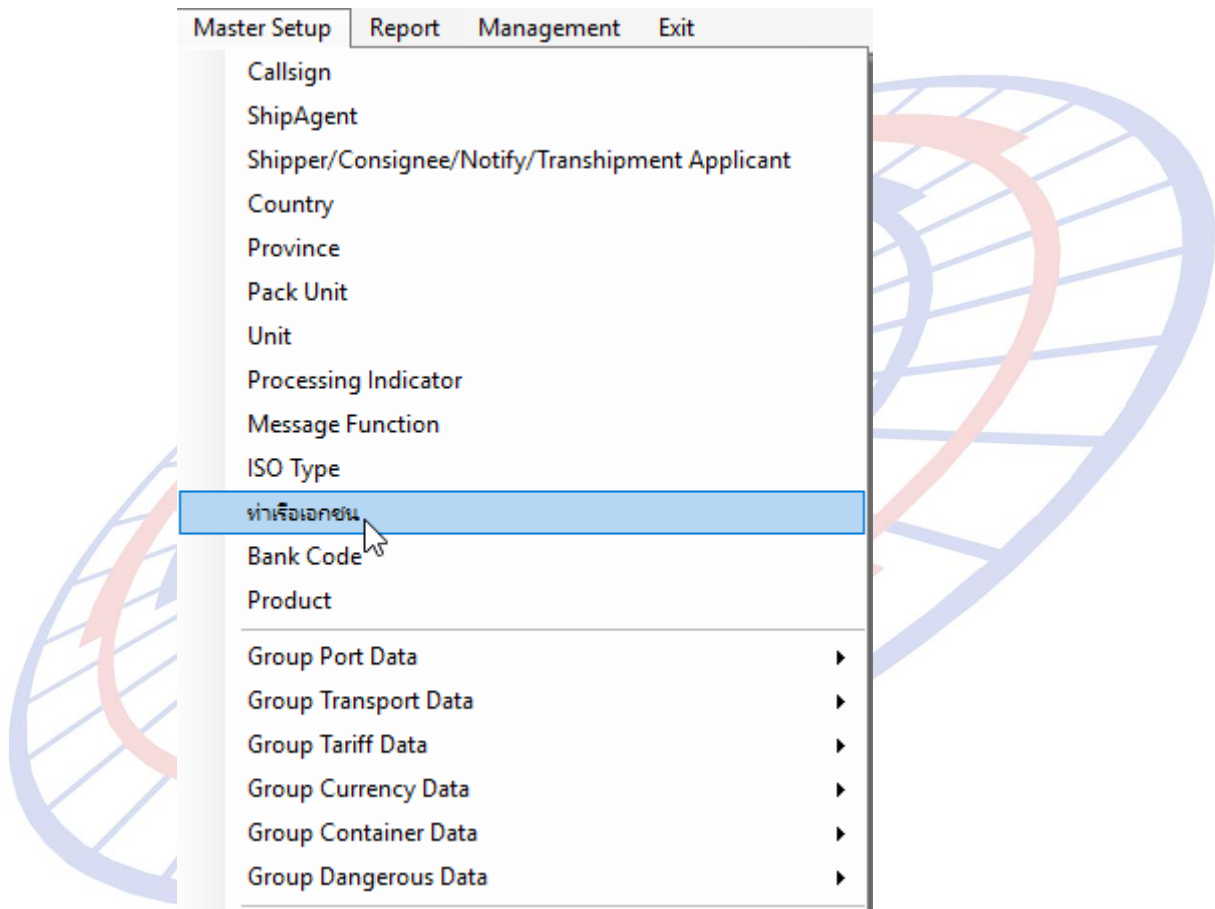

ขั้นตอนที่ 2

หลังจากเข้าสู่ทำเรือเอกชนให้ผู้ใช้งานระบุข้อมูลดังนี้

ชื่อ Field	ข้อมูลที่ต้องระบุ
Company Tax No.	0105518012712
Short Port Name	SCSP
Full Port Name	Siam Commercial Sea Port
XML User ID	01055180127120002
XML User ID Test	TH0101055180127120000000003T2
XML User ID Production	TH0101055180127120000000005P3

หลังจากระบุข้อมูลตาม Field ต่างๆ ครบถ้วนแล้ว ให้ผู้ใช้งานคลิกปุ่ม "Save" เพื่อเป็นการบันทึกข้อมูล

The screenshot shows a software window titled "Private Port". At the top, there is a table with the following data:

Company Tax No	ชื่อย่อท่าเรือ	ชื่อท่าเรือ(Eng)	XML User id	NSW Us
0105518012712	SCSP	Siam Commercial Sea Port	0105518012712...	TH0101055180127120000000003T2

Below the table is a "Private Port Detail" form with the following fields:

- Company Tax No: 0105518012712
- Short Port Name: SCSP
- Full Port Name: Siam Commercial Sea Port
- XML User id: 01055180127120002
- NSW User ID Test: TH0101055180127120000000003T2
- NSW User Id Production: TH0101055180127120000000005P3
- ไม่ส่ง Manifest Export

At the bottom of the form, there are four buttons: "Add", "Delete", "Save", and "Close". The "Save" button is highlighted with a blue border.

***** กรณีในอนาคตมีท่าเรือเอกชนทำอื่นสามารถเข้ามาทำการบันทึกข้อมูลท่าเรือเอกชนทำอื่นได้ในนี้ *****

ในการส่งข้อมูลเพื่อให้ข้อมูลทำการส่งข้อมูลสู่ท่าเรือเอกชน SIAM COMMERCIAL SEA PORT TERMINAL

ขั้นตอนที่ 1

คลิกเมนู Send and Receive

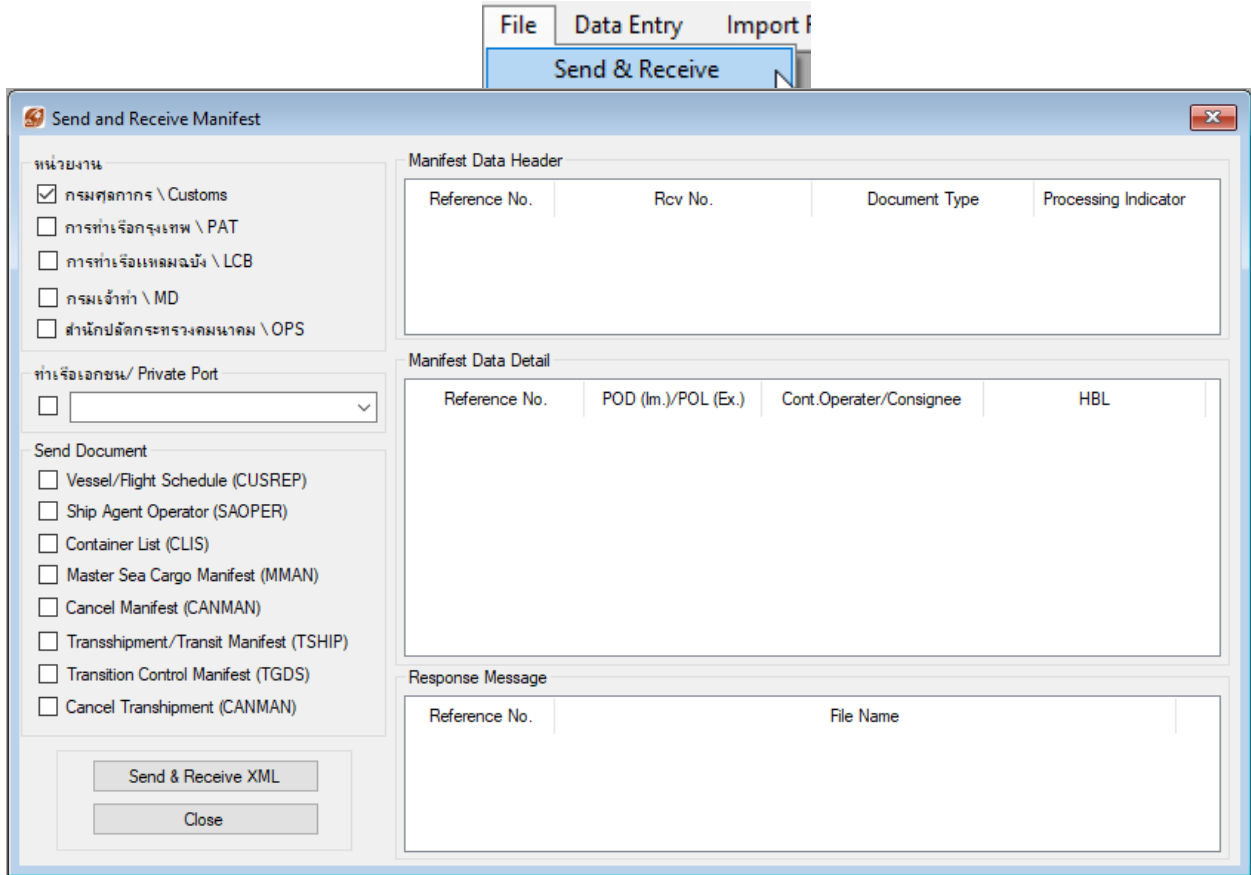

ขั้นตอนที่ 2

คลิกเลือกเอกสารที่ต้องการส่ง (Send Document)

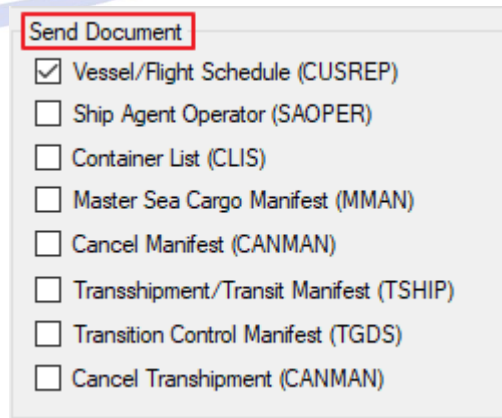

คู่มือการ Set ทำเรือเอกชน

โดยโปรแกรมจะทำการ Default หน่วยงานให้อัตโนมัติ ซึ่งผู้ใช้งานสามารถคลิกเลือกออก หรือเพิ่มส่งข้อมูลได้เอง

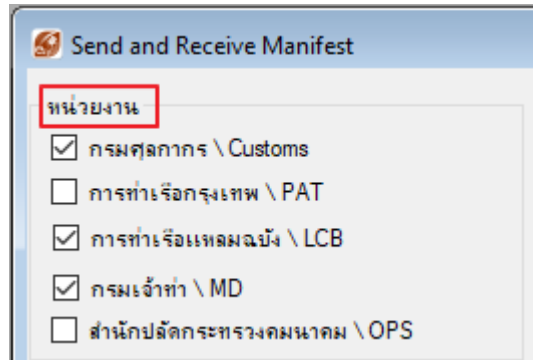

ขั้นตอนที่ 3

คลิกเลือก "ทำเรือเอกชน / Private Port" ซึ่งโปรแกรมแสดงรายชื่อทำเรือเอกชนขึ้นมาให้ตามทีผู้ใช้งานได้ตั้งค่าในโปรแกรมไว้

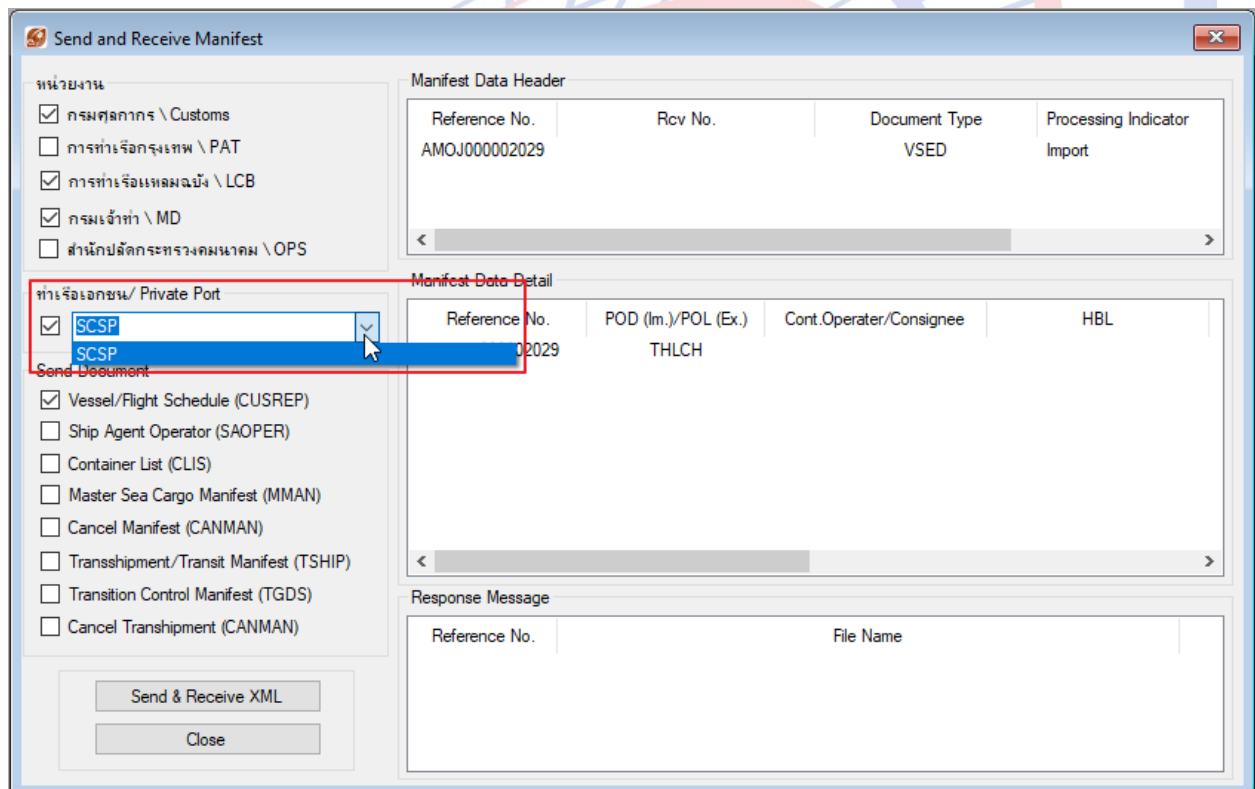

ขั้นตอนที่ 4

เมื่อได้ดำเนินการขั้นตอนที่ 1 – 3 เรียบร้อยแล้ว ให้ผู้ใช้งานคลิกปุ่ม "Send & Receive XML" เพื่อส่งข้อมูลเอกสารตามที่ได้เลือกไว้